

# CIMA TERMINAL, S.A. DE C.V.

## Nombre del cliente:

GRUPO CIMA

## Localización:

Carretera federal libre Manzanillo - -Minatitlán  
Km 4.5, col. Tapeixtles, C.P. 28239; Manzanillo,  
Colima.

## Aplicación:

Instalación y configuración de UPS de 10 KVA  
y transformador StepDown 10 KVA y batería.  
Instalación de centro de carga Q12 y circuitos  
para UPS de 10 KVA y 8KVA.  
Montaje de anaquel para alojamiento de UPS

## Resultados:

Provisión de alimentación eléctrica regulada y  
respaldo eléctrico para equipamiento activo de  
los sistemas de CCTV, telecomunicaciones y  
control y registro de accesos.

## VISIÓN GENERAL

Empresa nacional  
socialmente respon-  
sable de nivel inter-  
nacional Integradora  
de servicios logís-  
ticos, almacenaje,  
transporte e inspec-  
ción para el impulso  
al comercio exterior;  
con instalaciones en  
los puertos y termi-  
nales principales del  
País

**GRUPO INTEGRA COMUNICACIONES S.A. DE  
C.V.** fué contratado para realizar la instalación, ade-  
cuación y configuración de equipamiento para regu-  
lación y respaldo eléctrico.

**PROYECTO DE RESPALDO ELÉCTRICO:**  
RECINTO FISCALIZADO ESTRATÉGICO CIMA TER-  
MINAL S.A. de C.V.



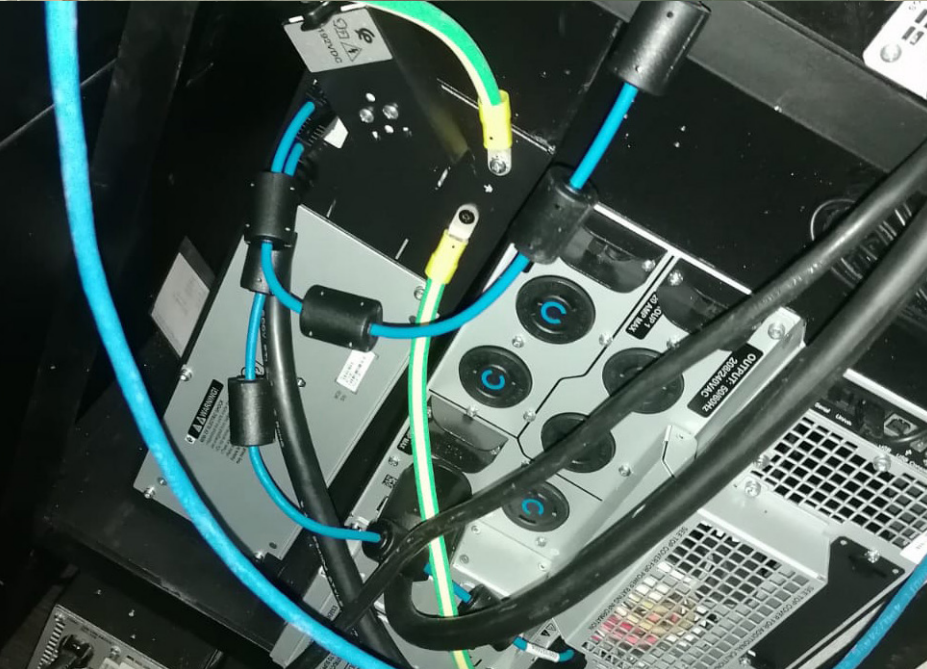
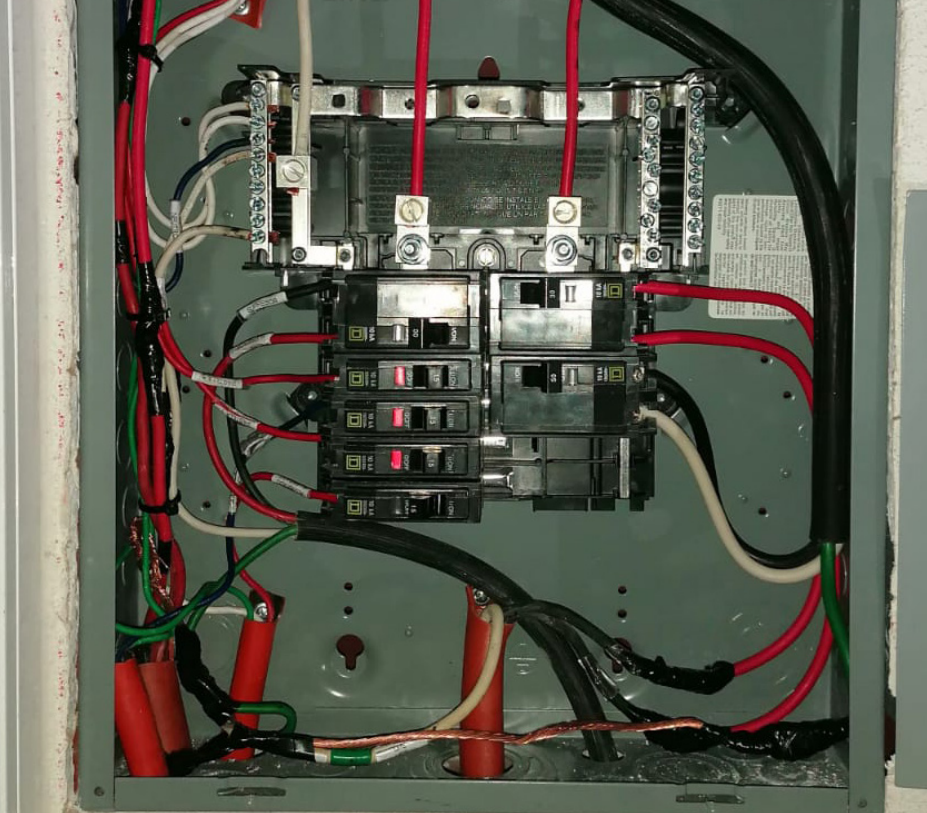

## EL RETO:

Realizar los trabajos en una ventana de tiempo reducida para evitar caer en incumplimientos hacia la autoridad.

## LA SOLUCIÓN:

Se retiró centro de carga existente y se reemplazó por centro de carga Q12, se monto en sitio gabinete para soportar UPS de 10 KVA y 6KVA, Stepdown y baterías adicionales, instalación de centro de carga regulado para salida de stepdown 10KVA, Instalación y configuración de UPS, transformador y baterías adicionales

## EL RESULTADO:

Se consiguió una fuente eléctrica regulada de mayor capacidad con respaldo eléctrico para interrupciones en el suministro, para alimentación de un numero mayor de equipos requeridos por ampliaciones al sistema.